

# Mina mond' / Les corons ( por muzikiloj en Sib)

muziko Pierre Bachelet ; franca teksto J.P Lang ; e-a teksto Silêjo kaj Marcelo

♩ = 130

G D/F# G D Em Em Em/D C

*muzika enkonduko*

11

G/B D B7 Em G D/F#

*Refreno* Ĉe l' nord', es-tis mi - na

20

G D Em Em Em/D C G/B

mond' ; La grund' es-tis kar - ba font' ; Ĉi - el' es-tis ho - ri - zont' ;

29

D B7 Em Em

Ho - mar' nur mi-nis - ta rond'. Fe - nes-troj en si-mil' vic -  
Jen mi - a in-fan-aĝ', fe -  
Kun glor' en ur-bo-dom' je

35

Em D Em

i-ĝis sur la strat' ; Pro plu-vo gu-tis ler - no - sak'. Post la-bor' ti - el bri - lis  
li-ĉis ti - u temp' Va - po-re el la-vu - ja tremp'. Mi - ne - ja ŝut - a-mas' por  
ta-go de ker-mes' Pen - da-dis fo-to de Ĵo - res'. Kaj ĉi - u ĝlas' da vi - no

39

Em D G

blu' en pa - tro - kul', Ke ŝaj - nis ĝi ĉi - el - spe - gul'. Mi  
mi far - i - ĝis mont', De sur vid - e - blis kam - par - blond' ; Min -  
ŝaj - nis ru - ben-roz' Kun bril' sur fon' de si - li - koz' ; Pa -

42

G D D B7/D# Em



ler-nis hej-me pli, kun vang' ĉe li - a brak' ; Fi - e - ris li pro mi - a fak'. Li  
 is - to es - tis pa - tro ki - el li - a patr', Blan - ki-ĝis la pa - tri - na kap'. De -  
 ro - loj pri la strik', pri eks - plod' pro gri - zu', Pri ak - ci - den - toj en la tru'. Al

46

Em D B7 Em Em/D



es - tis sin - do - ne - ma ki - el ho - moj ĉi, Kaj dank' al li mi es - tas mi. Ĉe l'  
 ve - nis i - li de fos - e - ja o - ri - gin'. Mi dank' al i - li ko - nas min.  
 i - li ki - el land' ja pla - ĉis la me - ti' Kun i - li do kom - pre - nis mi

51

G D/F# G/B D B7 Em Em Em/D



nord', es - tis mi - na mond' ; La grund' es - tis kar - ba font' ; Ĉi -

59

C G/B D B7 Em

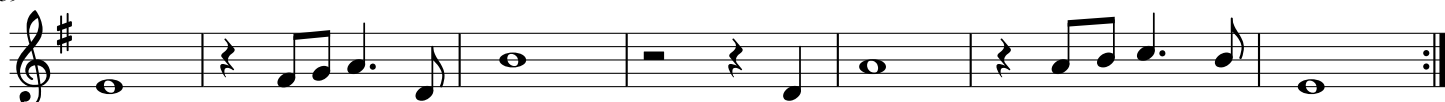

el' es - tis ho - ri - zont' ; Hom - ar' nur min - is - ta rond'.