La bufoj/Les crapauds

Franca teksto Marc Legrand, muziko Victor Meusy, traduko Civitano

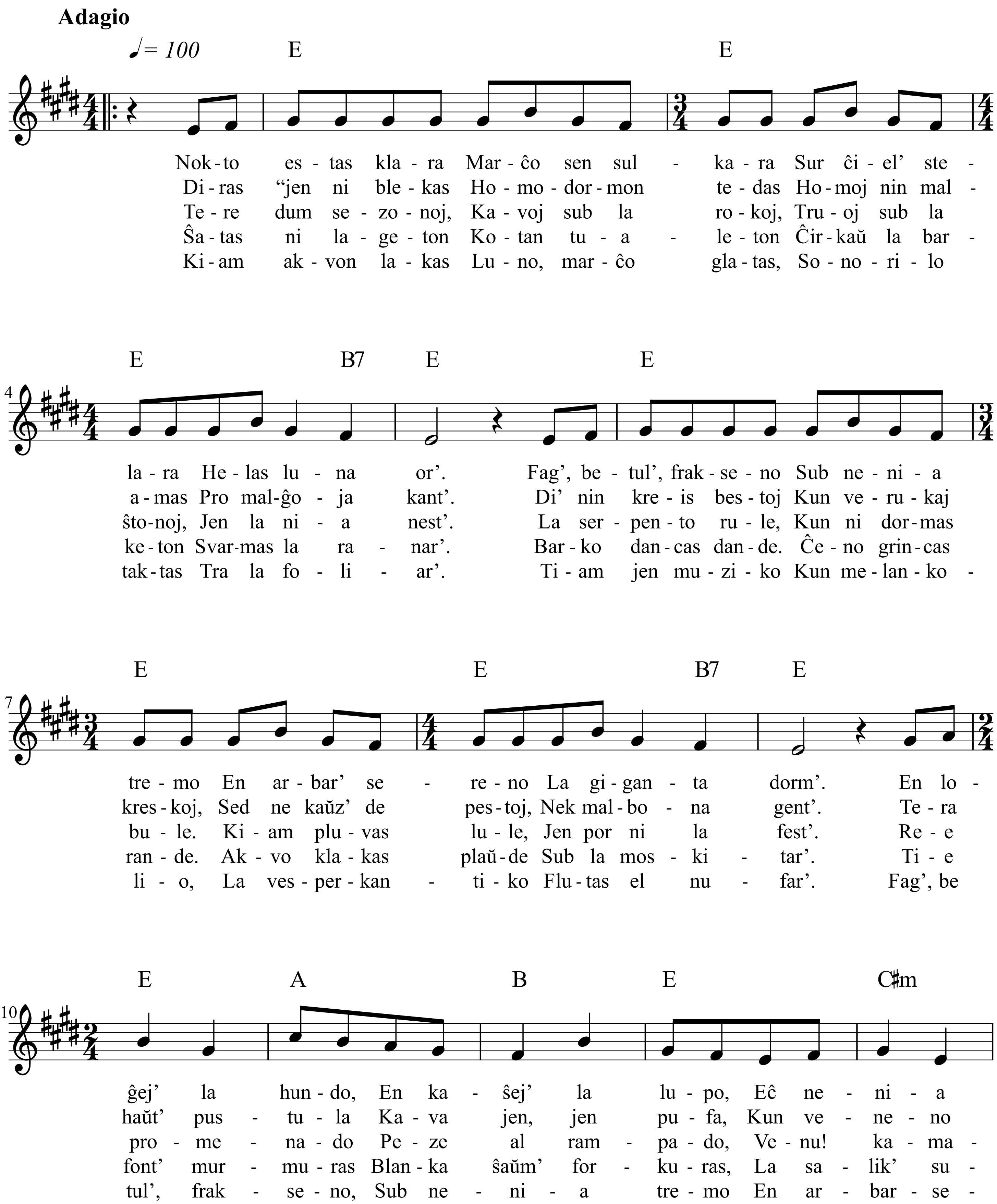

2016-05-18

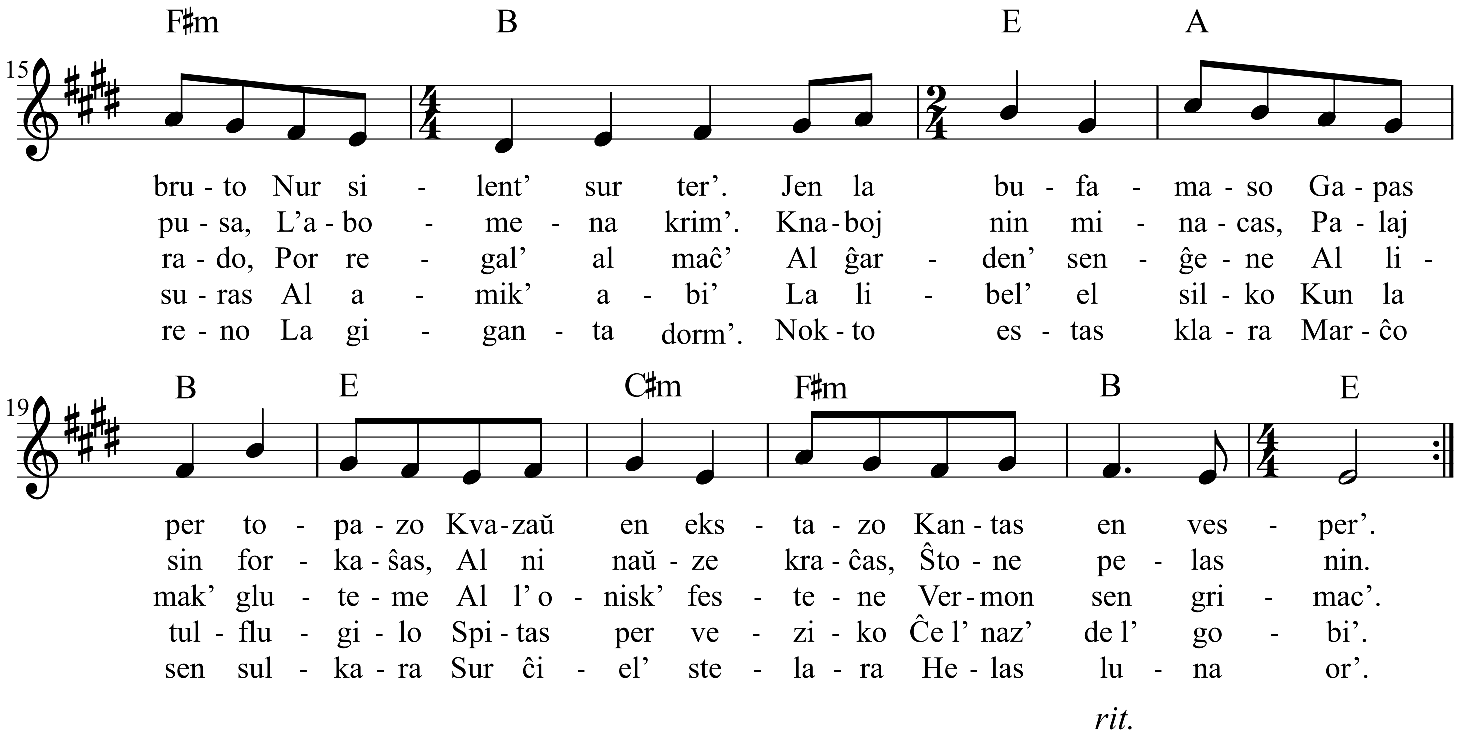
F♯m B E A
15
bru - to Nur si - lent' sur ter'. Jen la bu - fa - ma - so Ga - pas
pu - sa, L'a - bo - me - na krim'. Kna - boj nin mi - na - cas, Pa - laj
ra - do, Por re - gal' al maĉ' Al ĝar - den' sen - ĝe - ne Al li -
su - ras Al a - mik' a - bi' La li - bel' el sil - ko Kun la
re - no La gi - gan - ta dorm'. Nok - to es - tas kla - ra Mar - ĉo
B E C♯m F♯m B E
19
per to - pa - zo Kva - zaŭ en eks - ta - zo Kan - tas en ves - per'.
sin for - ka - ŝas, Al ni naŭ - ze kra - ĉas, Ŝto - ne pe - las nin.
mak' glu - te - me Al l'o - nisk' fes - te - ne Ver - mon sen gri - mac'.
tul - flu - gi - lo Spi - tas per ve - zi - ko Ĉe l' naz' de l' go - bi'.
sen sul - ka - ra Sur ĉi - el' ste - la - ra He - las lu - na or'.
rit.