Amsterdam'

Franca teksto kaj Muziko: Jacques Brel, traduko S. Barier+S. Sire/V. Markov/FaMo
Brel kantas unu tonalon pli alte: en fa#

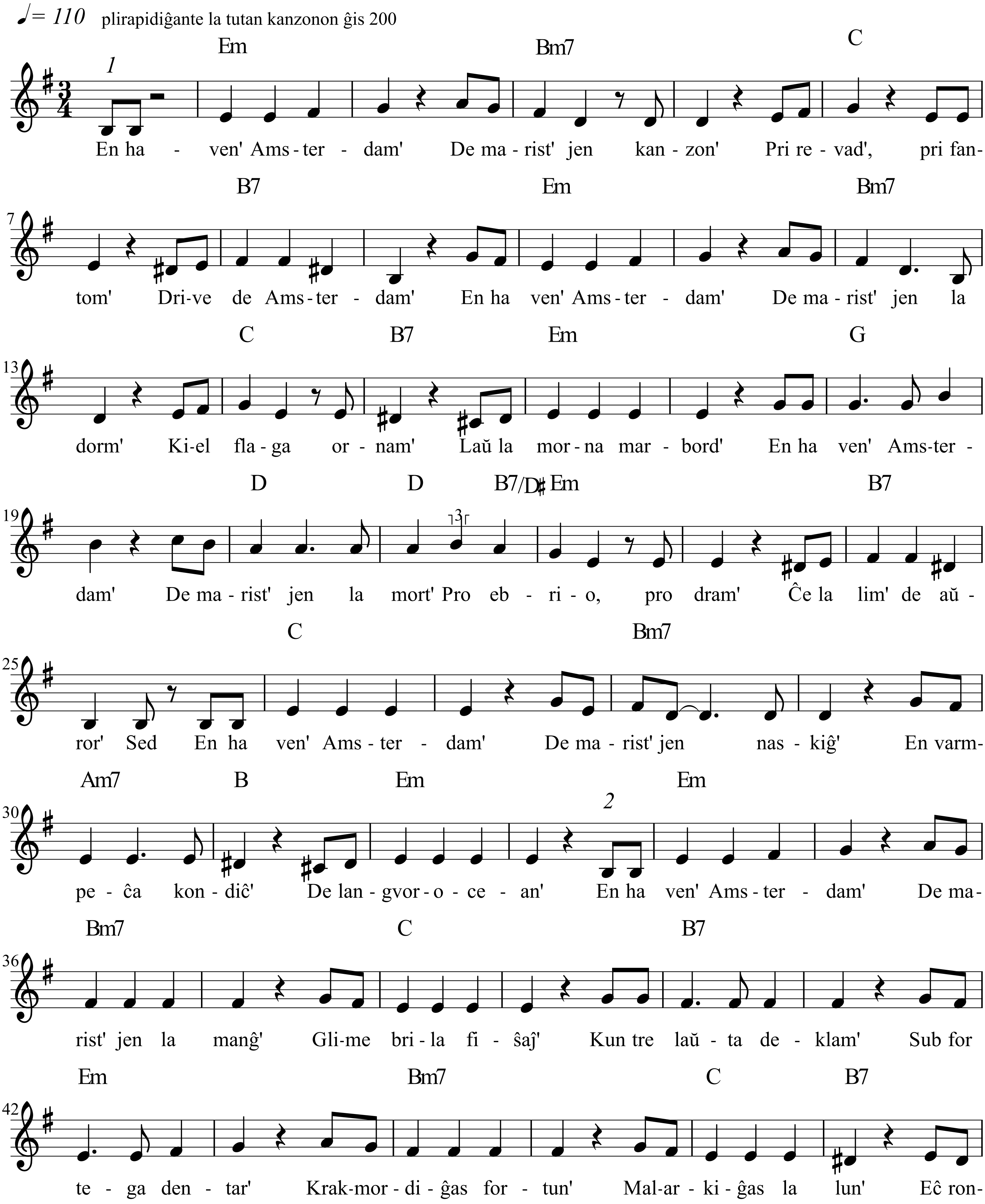

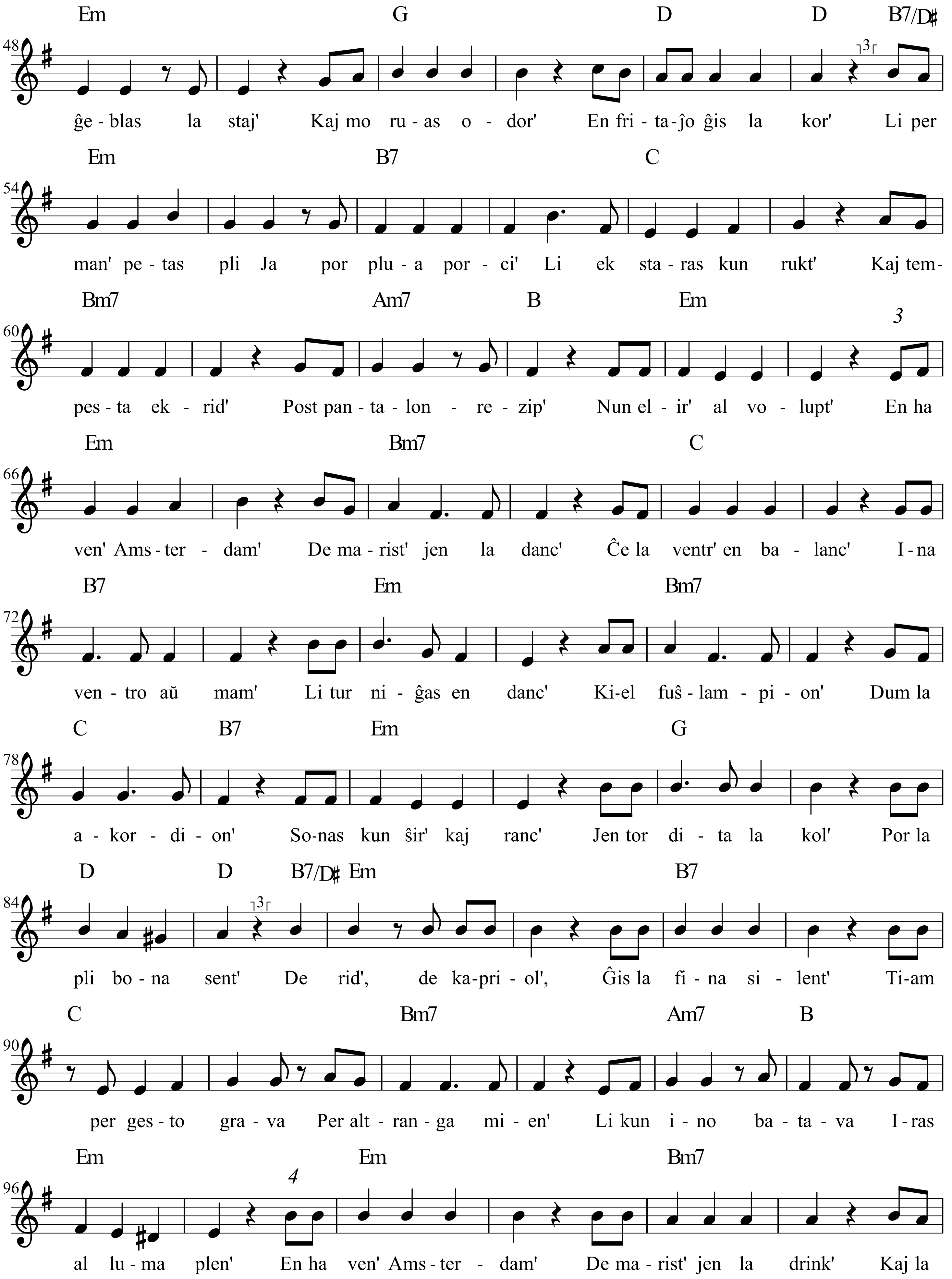
Em G D D B7/D♯
48
ĝe - blas la staj' Kaj mo ru - as o - dor' En fri - ta - ĵo ĝis la kor' Li per
Em B7 C
54
man' pe - tas pli Ja por plu - a por - ci' Li ek sta - ras kun rukt' Kaj tem-
Bm7 Am7 B Em
60
3
pes - ta ek - rid' Post pan - ta - lon - re - zip' Nun el - ir' al vo - lupt' En ha
Em Bm7 C
66
ven' Ams - ter - dam' De ma - rist' jen la danc' Ĉe la ventr' en ba - lanc' I - na
B7 Em Bm7
72
ven - tro aŭ mam' Li tur ni - ĝas en danc' Ki-el fuŝ - lam - pi - on' Dum la
C B7 Em G
78
a - kor - di - on' So-nas kun ŝir' kaj ranc' Jen tor di - ta la kol' Por la
D D B7/D♯ Em B7
84
pli bo - na sent' De rid', de ka-pri - ol', Ĝis la fi - na si - lent' Ti-am
C Bm7 Am7 B
90
per ges - to gra - va Per alt - ran - ga mi - en' Li kun i - no ba - ta - va I - ras
Em Em Bm7
96
4
al lu - ma plen' En ha ven' Ams - ter - dam' De ma - rist' jen la drink' Kaj la

2016-03-09

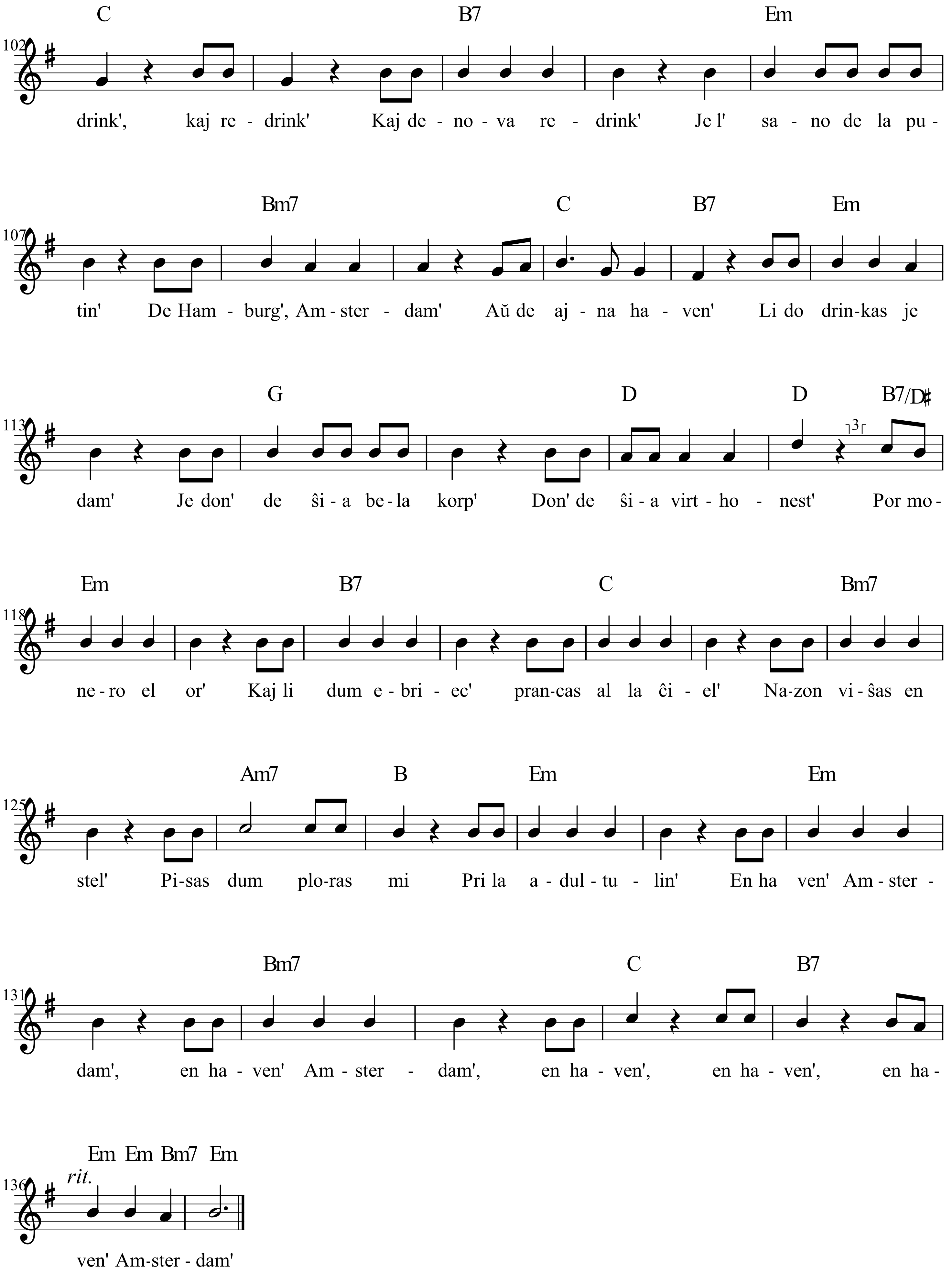
C B7 Em
102
drink', kaj re - drink' Kaj de - no - va re - drink' Je l' sa - no de la pu -
Bm7 C B7 Em
107
tin' De Ham - burg', Am - ster - dam' Aŭ de aj - na ha - ven' Li do drin-kas je
G D D B7/D♯
113
3
dam' Je don' de ŝi - a be - la korp' Don' de ŝi - a virt - ho - nest' Por mo -
Em B7 C Bm7
118
ne - ro el or' Kaj li dum e - bri - ec' pran-cas al la ĉi - el' Na-zon vi - ŝas en
Am7 B Em Em
125
stel' Pi-sas dum plo-ras mi Pri la a - dul - tu - lin' En ha ven' Am - ster -
Bm7 C B7
131
dam', en ha - ven' Am - ster - dam', en ha - ven', en ha - ven', en ha -
Em Em Bm7 Em
136
rit.
ven' Am-ster - dam'